



CONCEPT HOUSE
Style-North
Design & Plan

北側道路の敷地の特徴を 魅力として最大限 引き出す為に生まれた家



キッズルーム

将来2つに分けることが出来る子供室。フレキシブルに対応できる一体空間としています。

キッチン

リビングに平行して設置したキッチン。家事導線も効率的。



北側道路の敷地専用のプランです。南道路や角地などに比べ一般的に割安な土地に、その特徴を個性として捉え魅力的なプランをご用意いたしました。リビングを2階に配置することで開放的かつプライバシーが守られる暮らしやすい間取りを実現しました。個性的な外観デザインに開放的な室内空間。多くの方の解決策になるであろうアイデアの詰まった家づくりです。

Living room



Bath room

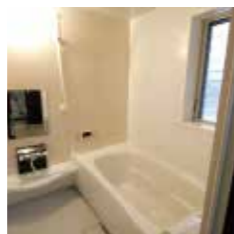

Kitchen



Bed room



Balcony



Work Counter



1階面積	43.89㎡ (13.25坪)
2階面積	38.92㎡ (11.75坪)
延床面積	82.81㎡ (25.00坪)
生活有効面積	91.09㎡ (27.50坪)

サニタリー

寝室からの動線が便利な洗面室。シンプルで飽きのこない設備機器も充実。

バスルーム

1日の疲れを癒すバスルームは南側に設置。乾きやすい床や汚れにくい浴槽を採用。

主寝室

コンパクトながらしっかりと収納を確保した主寝室の窓からは朝日が射込みます。

畳コーナー

お子様の遊び場、お父さんのプロスペース、おじいちゃん、おばあちゃんのお茶の間としてリビングと一体の畳コーナー。

カウンター

家族共有のPCデスクや開放的な書斎として使えるラウンジスペースを設けました。色々な使い方が楽しめるフリースペースです。

リビング

コンパクトながら豊かなリビングのバルコニーテラスと一体空間として開放的に使えます。

バルコニー

南側に配置したバルコニー。リビングと隣接しアウトドアリビング、テラスとして豊かなスペースです。

