



パースは一部オプションを含みます

CONCEPT HOUSE
Style-3
Design & Plan

オーガニックな アウトドアライフを 満喫する開放的な家



バスルーム

1日の疲れを癒すバスルームは北側に設置。乾きやすい床や汚れにくい浴槽を採用。

サニタリー

キッチンからの動線が便利な洗面室。トイレも洗面室からアクセスすることで合理的なプランになっています。シンプルで飽きのこない設備機器も充実。

リビング

ゆったり広々としたリビングダイニング。キッチン〜ウッドデッキと一体空間として開放的に使えます。上部は吹抜けとなっており2階の開口部からの採光もしっかりと確保しています。

1F プラン



キッチン

リビング越しにウッドデッキまで見渡せるキッチン。水廻り動線も使い勝手抜群の配置。

2F プラン

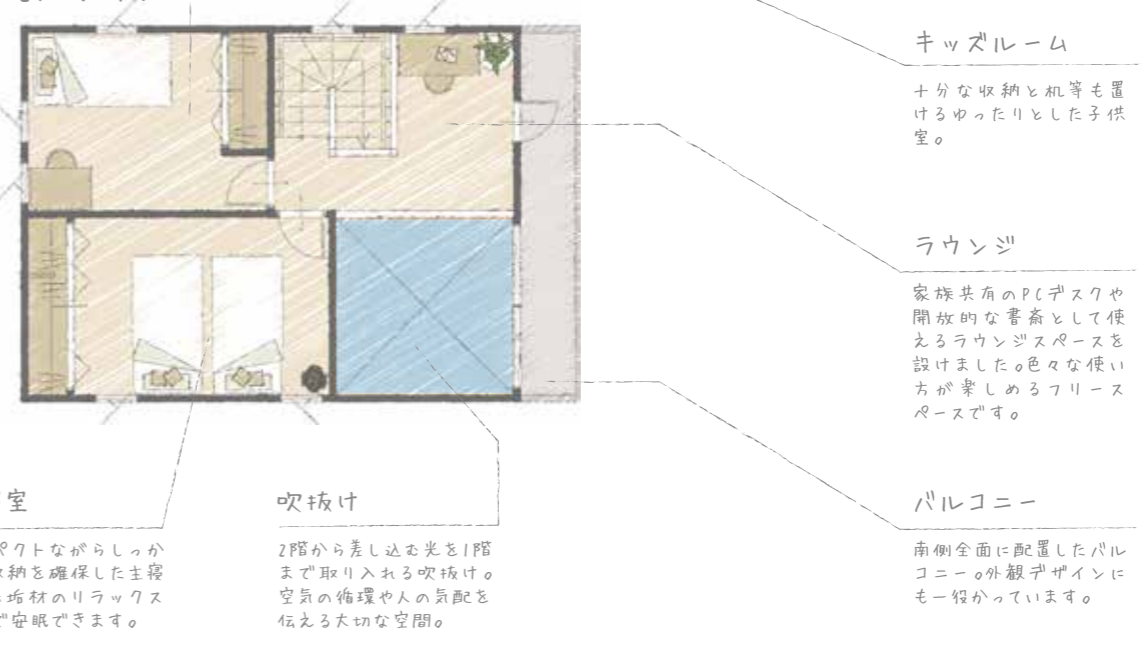

キッズルーム

十分な収納と机等も置けるゆったりとした子供室。

ラウンジ

家族共有のPCデスクや開放的な書斎として使えるラウンジスペースを設けました。色々な使い方が楽しめるフリースペースです。

バルコニー

南側全面に配置したバルコニー。外観デザインにも役立っています。

主寝室

コンパクトながらしっかりと収納を確保した主寝室。無垢材のリラックス効果で安眠できます。

吹抜け

2階から差し込む光を1階まで取り入れる吹抜け。空気の循環や人の気配を伝える大切な空間。

家庭菜園を楽しむために生まれた家です。広々としたウッドデッキのついたプラン。天気の良い日は第2のダイニングとして食事がとれる広さです。外と一体になる開放的なリビングダイニングで食事しやすいカウンターキッチン。庭で採れた野菜を調理して食べる。コンポストで自家製堆肥をつくり、食物を育てて収穫し食べることを通じて子どもにいのちの大切さを伝えることができます。



Living room



Kitchen



Deck



Bath room

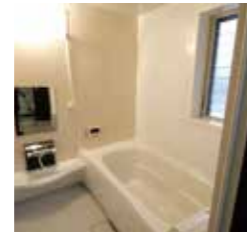

Bed room

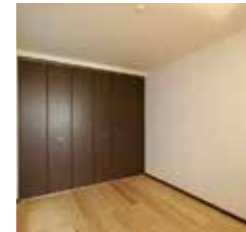

Kid's room



1階面積 39.75㎡ (12.00坪)
2階面積 32.30㎡ (09.75坪)
延床面積 72.05㎡ (21.75坪)
生活有効面積 86.12㎡ (26.00坪)